

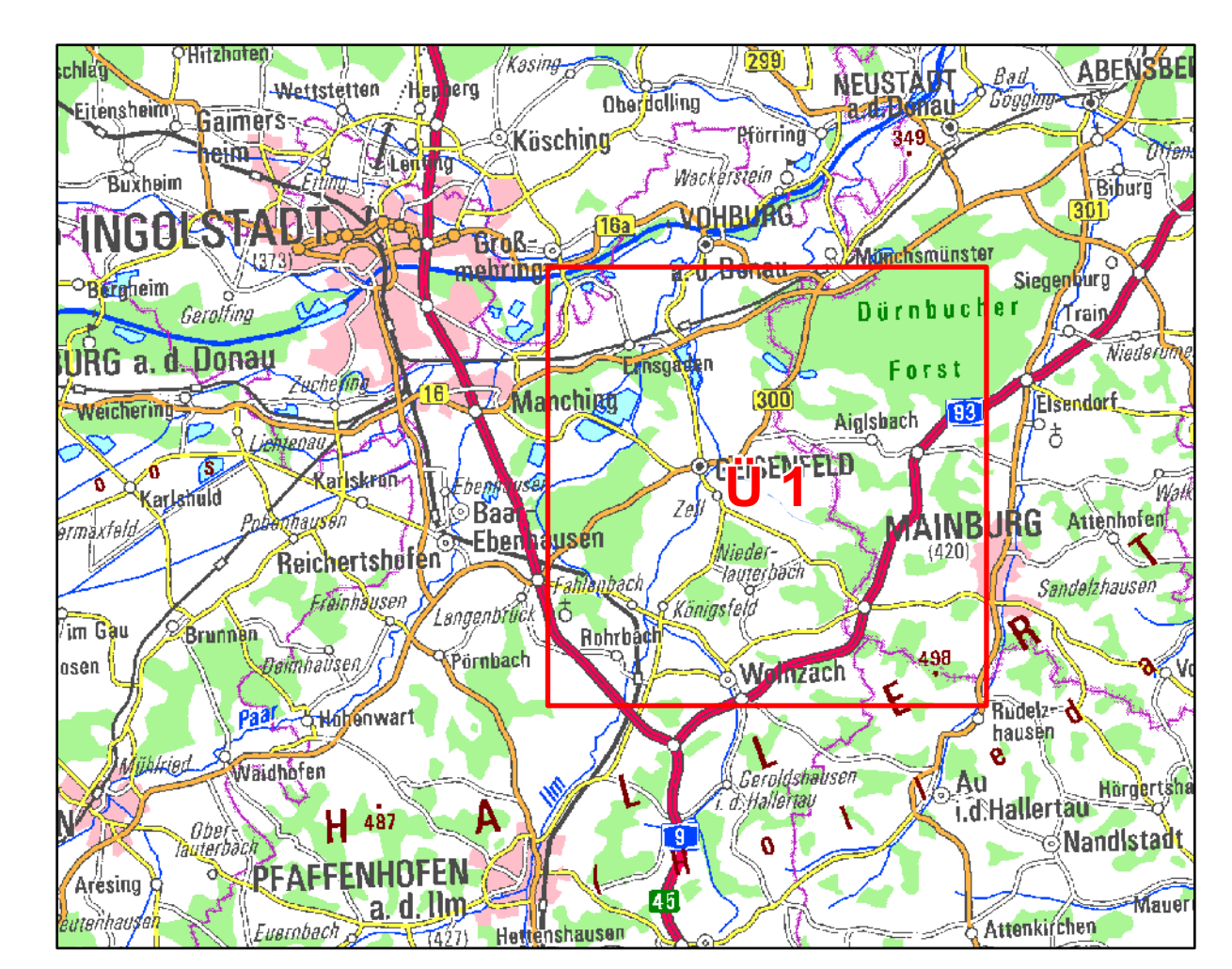

- Legende**
- Landkreis
 - Gemeinde
 - Blattsnitte
 - Gewässer
 - ermitteltes Überschwemmungsgebiet



<p>Quellen: Geobasisdaten: Amtliches Liegenschaftskataster- informationssystem (ALKIS) 1 : 1000 Fachdaten: Bayerische Vermessungsverwaltung 2024 Informationssystem Wasserwirtschaft</p>		
<p>Vorhaben: Gew. III, Mettenbach Fluss-km 0,00 - 6,95 Festsetzung des Überschwemmungsgebiets</p>	<p>Anlage: 3</p>	
<p>Vorhabensträger: Wasserwirtschaftsamt Ingolstadt Landkreis: Pfaffenhofen a.d. Ilm Gemeinde: Geisenfeld</p>	<p>Plan-Nr.: Ü 1</p>	
<p>Maßstab: 1:25.000 Übersichtskarte</p>	<p>Ausgabe vom: 12.02.2024 Ersatz für: Ursprung:</p>	
<p>Wasserwirtschaftsamt Ingolstadt</p>		<p>Datum, Name entworfen: 12.02.24, Scholz gezeichnet: 12.02.24, Meier geprüft: 12.02.24, Schwarz</p>
<p>Entwurfsverfasser: 12.02.2024 Datum</p>		