

- Legende**
- ermitteltes Überschwemmungsgebiet
 - Festgesetztes Überschwemmungsgebiet
 - Gewässer
 - Gemeinde
 - Landkreis
 - Flusskilometrierung
 - 381,7** Wasserspiegel des ermittelten Überschwemmungsgebiets in m ü. NHN
 - Flurstück
 - Gebäude
 - betroffenes Gebäude

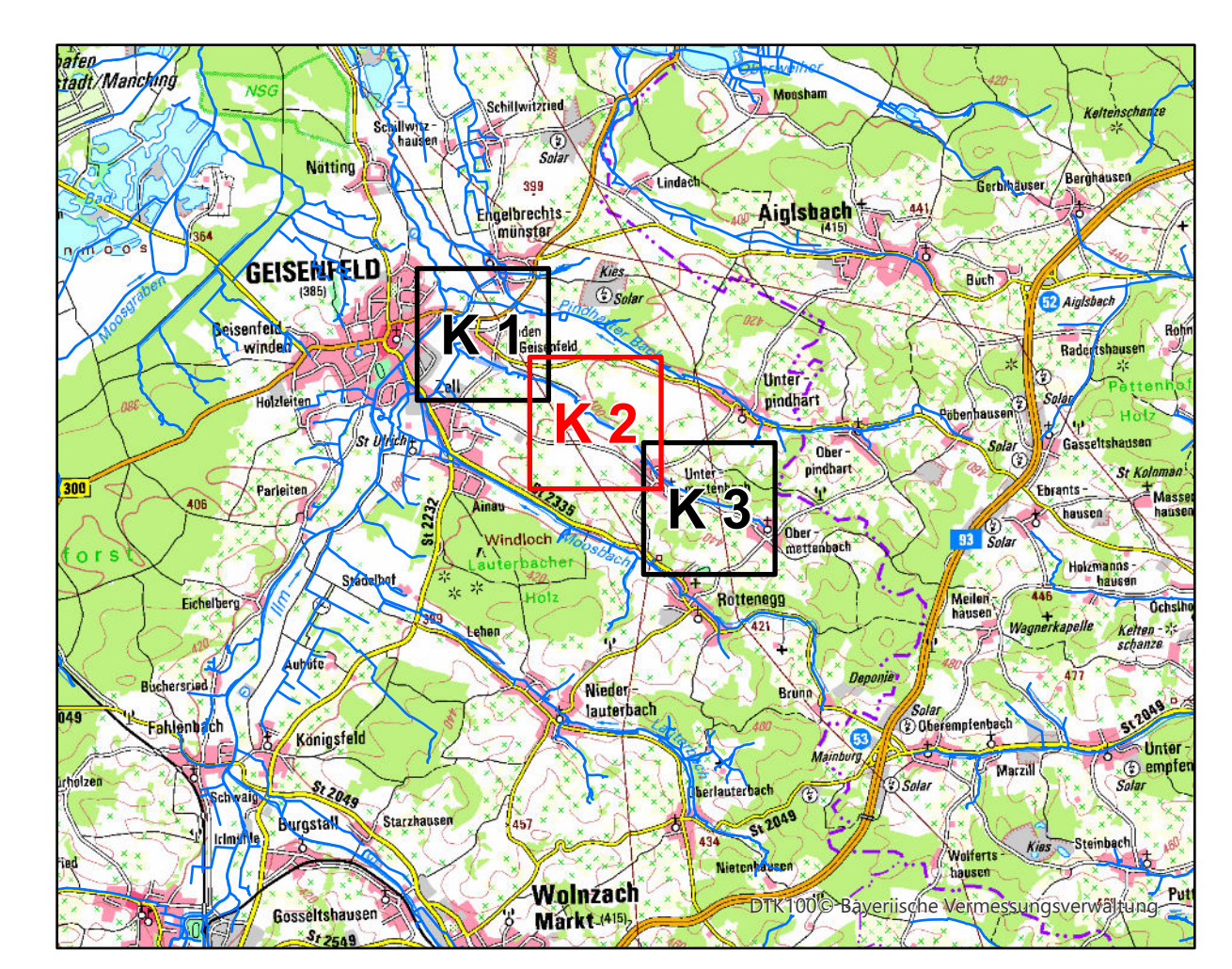

Quellen: Geobasisdaten: Amtliches Liegenschaftskatasterinformationssystem (ALKIS) 1 : 1000 © Bayerische Vermessungsverwaltung 2024 Fachdaten: Informationssystem Wasserwirtschaft			
Vorhaben: Gew. III, Mettenbach Fluss-km 0,00 - 6,95 Festsetzung des Überschwemmungsgebiets		Anlage: 4	
Vorhabensträger: Wasserwirtschaftsamt Ingolstadt		Plan-Nr.: K 2	
Landkreis: Pfaffenhofen a.d. Ilm		Gemeinde: Geisenfeld	
Maßstab: 1:2.500	Detailkarte	Ausgabe vom: 12.02.2024	Ersatz für: Ursprung:
Wasserwirtschaftsamt Ingolstadt		Datum, Name	
Entwurfsverfasser: 12.02.2024		entworfen 12.02.24, Schütz	
Datum: 12.02.2024		gezeichnet 12.02.24, Meier	
		Datum, Name geprüft 12.02.24, Schwarz	