

LEGENDE:

- Urgelände
- Grundwasserstand lt. Bodengutachten
- Geplante Schmutzwasser-Druckleitung

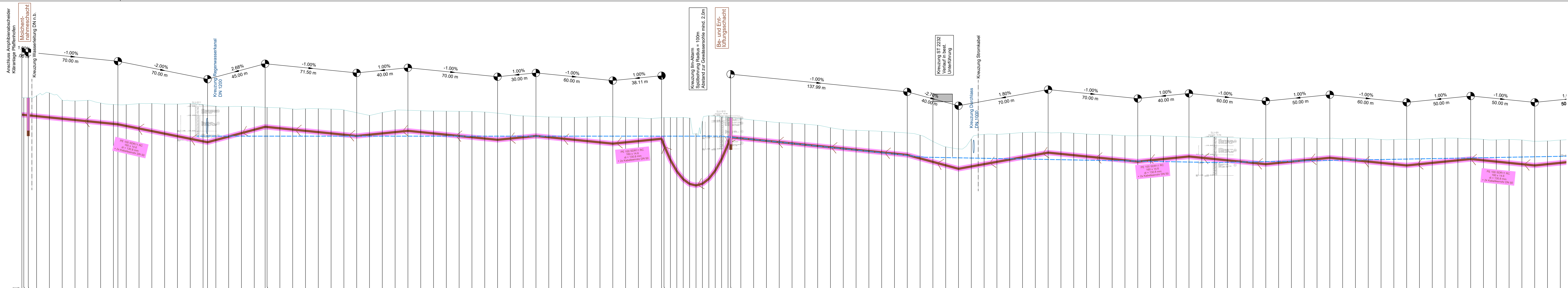

M = 1:1000
Überhöhung = 10,0

Station	Sohlhöhe [m ü. NN]	Geländehöhe [m ü. NN]	Sohltiefe [m]
46+00	418,00	420,14	1,44
47+00	418,00	420,14	1,44
48+00	418,00	420,14	1,44
49+00	418,00	420,14	1,44
50+00	418,00	420,14	1,44
51+00	418,00	420,14	1,44
52+00	418,00	420,14	1,44
53+00	418,00	420,14	1,44
54+00	418,00	420,14	1,44
55+00	418,00	420,14	1,44
56+00	418,00	420,14	1,44
57+00	418,00	420,14	1,44
58+00	418,00	420,14	1,44
59+00	418,00	420,14	1,44
60+00	418,00	420,14	1,44
61+00	418,00	420,14	1,44
62+00	418,00	420,14	1,44
63+00	418,00	420,14	1,44
64+00	418,00	420,14	1,44
65+00	418,00	420,14	1,44
66+00	418,00	420,14	1,44
67+00	418,00	420,14	1,44
68+00	418,00	420,14	1,44
69+00	418,00	420,14	1,44
70+00	418,00	420,14	1,44
71+00	418,00	420,14	1,44
72+00	418,00	420,14	1,44
73+00	418,00	420,14	1,44
74+00	418,00	420,14	1,44
75+00	418,00	420,14	1,44
76+00	418,00	420,14	1,44
77+00	418,00	420,14	1,44
78+00	418,00	420,14	1,44
79+00	418,00	420,14	1,44
80+00	418,00	420,14	1,44
81+00	418,00	420,14	1,44
82+00	418,00	420,14	1,44
83+00	418,00	420,14	1,44
84+00	418,00	420,14	1,44
85+00	418,00	420,14	1,44
86+00	418,00	420,14	1,44
87+00	418,00	420,14	1,44
88+00	418,00	420,14	1,44
89+00	418,00	420,14	1,44
90+00	418,00	420,14	1,44
91+00	418,00	420,14	1,44
92+00	418,00	420,14	1,44
93+00	418,00	420,14	1,44
94+00	418,00	420,14	1,44
95+00	418,00	420,14	1,44
96+00	418,00	420,14	1,44
97+00	418,00	420,14	1,44
98+00	418,00	420,14	1,44
99+00	418,00	420,14	1,44
100+00	418,00	420,14	1,44
101+00	418,00	420,14	1,44
102+00	418,00	420,14	1,44
103+00	418,00	420,14	1,44
104+00	418,00	420,14	1,44
105+00	418,00	420,14	1,44
106+00	418,00	420,14	1,44
107+00	418,00	420,14	1,44
108+00	418,00	420,14	1,44
109+00	418,00	420,14	1,44
110+00	418,00	420,14	1,44
111+00	418,00	420,14	1,44
112+00	418,00	420,14	1,44
113+00	418,00	420,14	1,44
114+00	418,00	420,14	1,44
115+00	418,00	420,14	1,44
116+00	418,00	420,14	1,44
117+00	418,00	420,14	1,44
118+00	418,00	420,14	1,44
119+00	418,00	420,14	1,44
120+00	418,00	420,14	1,44
121+00	418,00	420,14	1,44
122+00	418,00	420,14	1,44
123+00	418,00	420,14	1,44
124+00	418,00	420,14	1,44
125+00	418,00	420,14	1,44
126+00	418,00	420,14	1,44

Vorhabensträger:

Index:	Art der Änderung:	Datum:	gezeichnet:
--------	-------------------	--------	-------------

Projekt:
Abwasserüberleitung von Uttenhofen nach Pfaffenhofen
Landkreis Pfaffenhofen/Ilm

Stadtrat:
GENEHMIGUNGSPLANUNG

Planinhalt:
Höhenplan Teil 1 0+048.50 bis 1+250

Plan-Nr./Index:
GP HP01

Planungsunterlagen:
Geobasisdaten: Bayerische Vermessungsverwaltung
Digitale Flurkarte Stand 04/2021
Orthophoto DOP90 Stand 07/2021
Bestand KA Pfaffenhofen: Büro GFH, 07/2021
Spartenauskünfte Stand 07/2021

Entwurfsverfasser:
Wipfler PLAN
Architekten
Bauingenieure
Vermessungsingenieure
Erschließungsträger

Maßstab:
1:1000/100

Lagesystem:
Gauss-Krüger

Höhensystem:
m ü. NN (DHN 12)

Projekt-Nr.:
1011.278

Datum:
24.02.2022

Aufgestellt:
M. Nowak

gezeichnet:
S. Weingartner

geprüft:
K. Parth

Wipfler PLAN
Planungsgesellschaft mbH
Hohenwarter Straße 124
85276 Pfaffenhofen / Ilm
Tel.: 08441 5046-0
Fax: 08441 4052-3900
www.wipflerplan.de
info@wipfler-plan.de

Kommunales Unternehmen
Stadtwerke
Pfaffenhofen a. d. Ilm
Michael-Weingartner- Straße 11
85276 Pfaffenhofen/ Ilm
Tel.: 08441 4052-0
Fax: 08441 4052-3900
www.stadtwerke-pfaffenhofen.de
mail@stadtwerke-pfaffenhofen.de